ÚZEMNÝ PLÁN MESTA RAJEC - ZMENY A DOPLNKY č.3

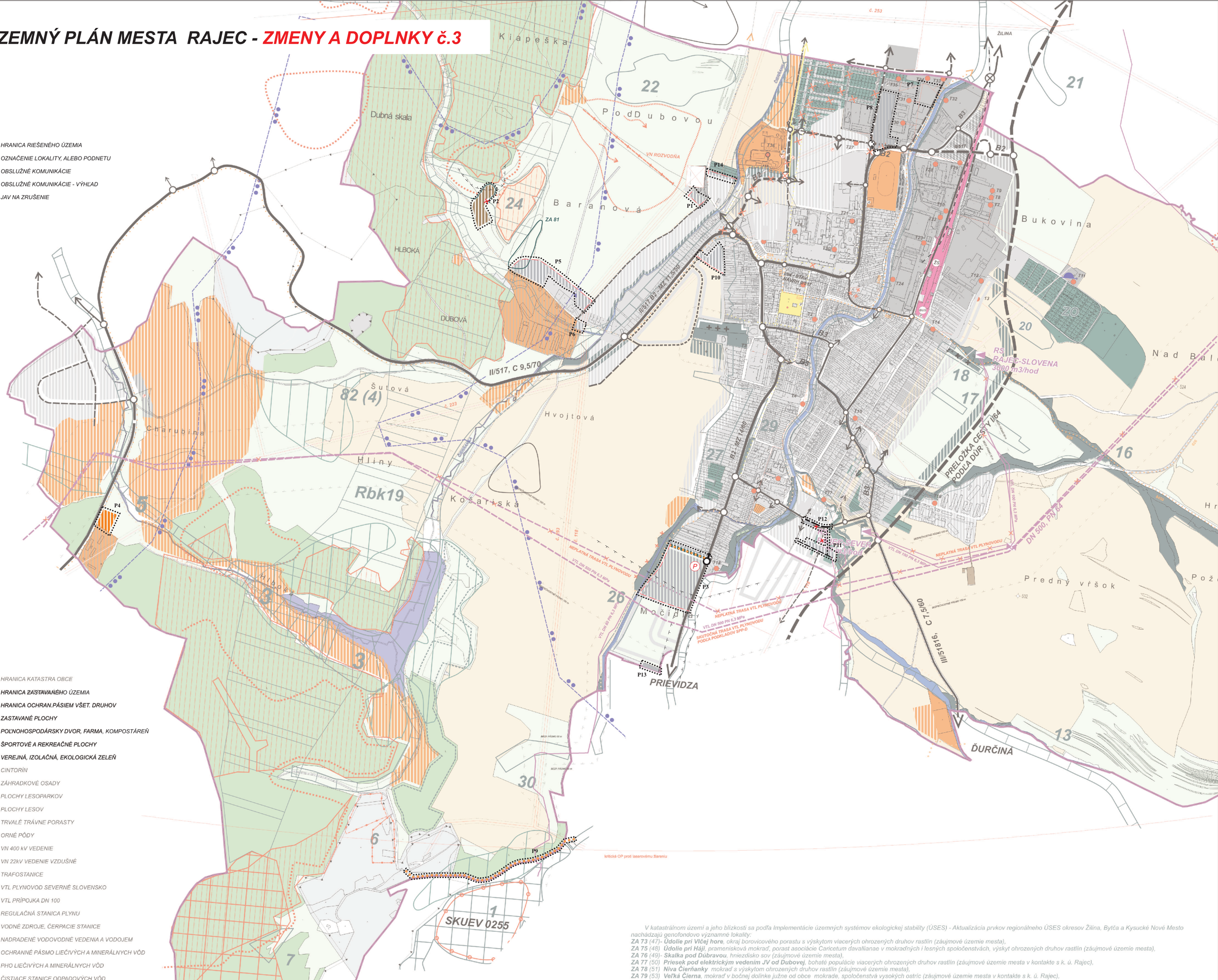

STAV	NÁVRH	
		HRANICA RIEŠENÉHO ÚZEMIA
	P2	OZNAČENIE LOKALITY, ALEBO PODNETU
		OBSLUŽNÉ KOMUNIKÁCIE
		OBSLUŽNÉ KOMUNIKÁCIE - VÝHĽAD
	×	JAV NA ZRUŠENIE

LEGENDA

STAV	NÁVRH	
		HRANICA KATASTRA OBCE
		HRANICA ZASTAVANÉHO ÚZEMIA
		HRANICA OCHRAN.PÁSIEM VŠET. DRUHOV
		ZASTAVANÉ PLOCHY
		POĽNOHOSPODÁRSKY DVOR, FARMA, KOMPOSTÁREŇ
		ŠPORTOVÉ A REKREAČNÉ PLOCHY
		VEREJNÁ, IZOLAČNÁ, EKOLOGICKÁ ZELEŇ
		CINTORÍN
	ZO	ZÁHRADKOVÉ OSADY
		PLOCHY LESOPARKOV
		PLOCHY LESOV
		TRVALÉ TRÁVNE PORASTY
		ORNÉ PÔDY
		VN 400 kV VEDENIE
		VN 22kV VEDENIE VZDUŠNÉ
		TRAFOSTANICE
		VTL PLYNOVOD SEVERNÉ SLOVENSKO
		VTL PRÍPOJKA DN 100
	RS	REGULAČNÁ STANICA PLYNU
		VODNÉ ZDROJE, ČERPACIE STANICE
		NADRADENÉ VODOVODNÉ VEDENIA A VODOJEM
		OCHRANNÉ PÁSMO LIEČIVÝCH A MINERÁLNYCH VÔD
		PHO LIEČIVÝCH A MINERÁLNYCH VÔD
	ČOV	ČISTIACE STANICE ODPADOVÝCH VÔD
	Nrbc5	BIOCENTRUM NADREGIONÁLNEHO VÝZNAMU
	Rbc33	BIOCENTRUM REGIONÁLNEHO VÝZNAMU
		OCHRANNÉ LESY
		BIOKORIDOR MIESTNEHO VÝZNAMU
	Rbk19	BIOKORIDOR REGIONÁLNEHO VÝZNAMU
	Nrbk6	BIOKORIDOR NADREGIONÁLNEHO VÝZNAMU
		SKUEV
		OCHRANNÉ ZÓNY BIOCENTIER A GENOF. LOKALÍT
81		GENOFONDOVÉ LOKALITY
		ÚZEMIA SO ZACHOVALOU PRÍR. ŠTRUKTÚROU
		VTÁČIE ÚZEMIA
		CESTY I. TRIEDY - ZBERNÉ B1
		CESTY II. TRIEDY - ZBERNÉ B2,B3
P	P	PARKOVISKÁ
		CYKLOTRASY
		HLAVNÉ PEŠIE TRASY
		ŽELEZNIČNÁ TRAŤ
	ŽS	ŽELEZNIČNÁ STANICA
		SKLÁDKA TKO
		SÚČASNÝ DOBÝVACÍ PRIESTOR

V katastrálnom území a jeho blízkosti sa podľa Implementácie územných systémov ekologickej stability (ÚSES) - Aktualizácia prvkov regionálneho ÚSES okresov Žilina, Bytča a Kysucké Nové Mesto nachádzajú genofondovo významné lokality:

ZA 73 (47)- **Údolie pri Vlčej hore**, okraj borovicového porastu s výskytom viacerých ohrozených druhov rastlín (záujmové územie mesta),
ZA 75 (48) **Údolie pri Hájí**, prameniskovó mokraď, porast asociácie Caricetum davallianae v mokraďných i lesných spoločenstvách, výskyt ohrozených druhov rastlín (záujmové územie mesta),
ZA 76 (49)- **Skalka pod Dúbravou**, hniezdisko sov (záujmové územie mesta),
ZA 77 (50) **Priesek pod elektrickým vedením JV od Dubovej**, bohaté populácie viacerých ohrozených druhov rastlín (záujmové územie mesta v kontakte s k. ú. Rajec),
ZA 78 (51) **Niva Čierňanky** mokraď s výskytom ohrozených druhov rastlín (záujmové územie mesta),
ZA 79 (53) **Veľká Čierna**, mokraď v bočnej dolinke južne od obce mokrade, spoločenstvá vysokých ostríc (záujmové územie mesta v kontakte s k. ú. Rajec),
ZA 80 (52) **Veľká Čierna** mokraď s výskytom ohrozených druhov rastlín (záujmové územie mesta),
ZA 81 (nová) - **Rajec Baranová** - zachovalá plôška s teplomilnou trávinnobilinnou vegetáciou a s výskytom Pulsatilla subslavica (k.ú. Rajec Hvojtová),
ZA 82 (55) **Baranovské terasy**, extenzívne využívané pasienky, s výskytom viacerých ohrozených druhov rastlín (k. ú. Rajec),
ZA 83 (56) **Čierňanský rybník** (prevzatý názov z RÚSES, zaužívaný názov **Košiare**) komplex biotopov zahŕňajúcich vlastnú vodnú nádrž, mezofilnú lúku, obč as pasené terasy na mieste bývalých polí, borovicový lesík, významná lokalita vodného vtáctva, motýľov, výskyt ohrozených druhov rastlín, (k.ú. Rajec),
ZA 84 (65) **Šujské rašelinisko (PR) a Rajčianka** významná a cenná mokraď rašelinisko s porastami zväzu Caricion davallianae, výskyt ďalších druhov a významný ch druhov vážok (záujmové územie mesta na hranici k. ú. Rajec),
ZA 85 (57) **Borina pri Šujskom rašelinisku** suchý svah s borovicovým lesikom a výskytom viacerých ohrozených a vzácnych rastlinných druhov v tesnom susedstve CHN Šujské rašelinisko (zá ujmové územie mesta v kontakte s k. ú. Rajec),,
ZA 86 (58) **Srniak** teplomilné vápnomilné lesné skalné a sutinové spoločenstvá s výskytom ohrozených druhov rastlín výskyt Pulsatilla subslavica európsky významný druh (aj k. ú. Rajec),
ZA 87 (64) **Vraniny** komplex biotopov, cenné mokraďné, skalné, mezofilné i suchomilné lúčne spoločenstvá, mokraďné spoločenstvá podobného charakteru ako Šujské raš elinisko (záujmové územie mesta),
ZA 88 (nová)- **Lúky a mokrade nad Ďurčinou**, teplomilné trávinnobilinné spoločenstvá s borievkou obyčajnou, slatiny zo zväzu Caricion davallianae, so Salix rosmarinifolia a vstavačovitými (záujmové územie mesta),
ZA 89 (85) **Sokol** teplomilná nelesná a skalná vegetácia, hniezdisko sov (záujmové územie mesta v blízkosti k. ú. Rajec),
ZA 90 (86)- **Skaly** v Porubskej doline, teplomilná nelesná a skalná vegetácia, hniezdisko sov (aj k. ú. Rajec)
ZA 91 (105) **Oselná** prevažne staré diferencované, zachovalé komplexy lesných spoločenstiev, výskyt jedľobučín v hrebeňovej časti Lúčanskej Malej Fatry (k. ú. Rajec).

V rámci návrhov zameraných na tvorbu kostry ÚSES je podľa Implementácie územných systémov ekologickej stability (ÚSES) - Aktualizácia prvkov regionálneho ÚSES okresov Žilina, Bytča a Kysucké Nové Mesto nasledovná skladba prvkov ÚSES:

Nrbc 4 Strážov Sádecké vrchy nadregionálne biocentrum zapracované a upravené podľa aktualizácie GNÚSES, zachovalé lesné spoločenstvá ojedinelých druhov rastlín a živočí chov, ochrana geomorfologických foriem a celkového krajinného rázu najvyšších polôh Strážovských vrchov, zasahuje v priestore Srniak k.ú. Rajec
Rbc 33 Šujské rašelinisko a Rajčianka regionálne biocentrum, oproti predchádzajúcim dokumentom preradené z nadregionálneho, rozšírené o úsek Rajčianky, slatinno-rašelinné spoločenstvá zväzu Caricion davallianae, ktoré vo vývojovej nadväznosti prechádzajú do spoločenstiev zväzu Molinion. Prirodzený vodný tok Rajčianky s brehovými porastami predstavuje biotopy jaseňovo,jelšových podhorských lužných lesov (záujmové územie mesta na hranici k. ú. Rajec),
Rbc 34 Vraniny regionálne biocentrum, oproti predchádzajúcim dokumentom s úpravou hraníc a zväčšením polygónu, komplex biotopov cenné mokraďné, skalné mezofilné i suchomilné lúč ne spoločenstvá podobného charakteru ako Šujské rašelinisko. Refúgium v poľnohospodárskej krajine, návrh na vyhlásenie MCHÚ (záujmové územie mesta),
Rbc 35 Oselná regionálne biocentrum, prevažne staré diferencované zachovalé komplexy lesných spoločenstiev, zmiešané smrečiny a bučiny s primiešanou jedľou, javorom horským, smrekovcom a jarabinou na strmých svahoch a v hrebeňovej časti Lúčanskej Malej Fatry, významné z hľadiska výskytu chrobákov (k. ú. Rajec),
Nrbk 6 Prepojenie hrebeňom Lúčanskej Fatry Nadregionálny biokoridor, nový implementovaný z GNÚSES, terestrický biokoridor prepája Krivánsku Fatru s Kľakom, hrebeňovými partiami Lúč anskej Fatry. Tvoria ho závery dolín, pramenné oblasti, horské lúky a hole, zachovalé lesné porasty (aj k. ú. Rajec),
Rbk 18 Vodný tok a niva Rajčianky, regionálny biokoridor, hydricko-terestrický biokoridor, niva využívaná poľnohospodárstvo, horný tok takmer bez bariér, dolný tok regulovaný (aj k. ú. Rajec),
Rbk 19 Prepojenie Súľovské skaly Strážovské vrchy, regionálny biokoridor, terestrický biokoridor, prepojenie nadregionálnych biocentier (aj k. ú. Rajec),
Rbk 22 Ekotón Lúčanskej Fatry, regionálny biokoridor, významný terestrický biokoridor ekotónového typu so zvýšenou biodiverzitou na hranici s poľnohospodárskou krajinou (aj k. ú. Rajec),

SLOVENSKÁ REPUBLIKA
MESTO RAJEC

MESTO RAJEC
číslo: UZNESENIE č. 48/2008
SCHVÁLENÉ
dňa: 29.4.2008
podpis: Ing. Ján Bernanek primátor

Urbanizmus: Ing. arch. P. Krajč	Doprava: Ing. Roman Tiso	Technická infraštruktúra:	Poľnohospodárstvo: Ing. arch. Peter Krajč	Obstarávateľ: Mesto Rajec	Odborne spôsobilá osoba na obstarávanie ÚPN: Ing. arch. Milan Chmura	Rok spracovania: 10/2023	
Ing. arch. Peter Krajč, autorizovaný architekt, Šinského 9, 010 07 Žilina, e-mail: krajtch@gmail.com, mt: 0903669131	**VÝKRES OCHRANY PRÍRODY A TVORBY KRAJINY VRÁTANE PRVKOV ÚSES**					**1:10 000**	**7**