

PÔDORYS BYTU č.196/4/14 — NOVÝ STAV M 1:50

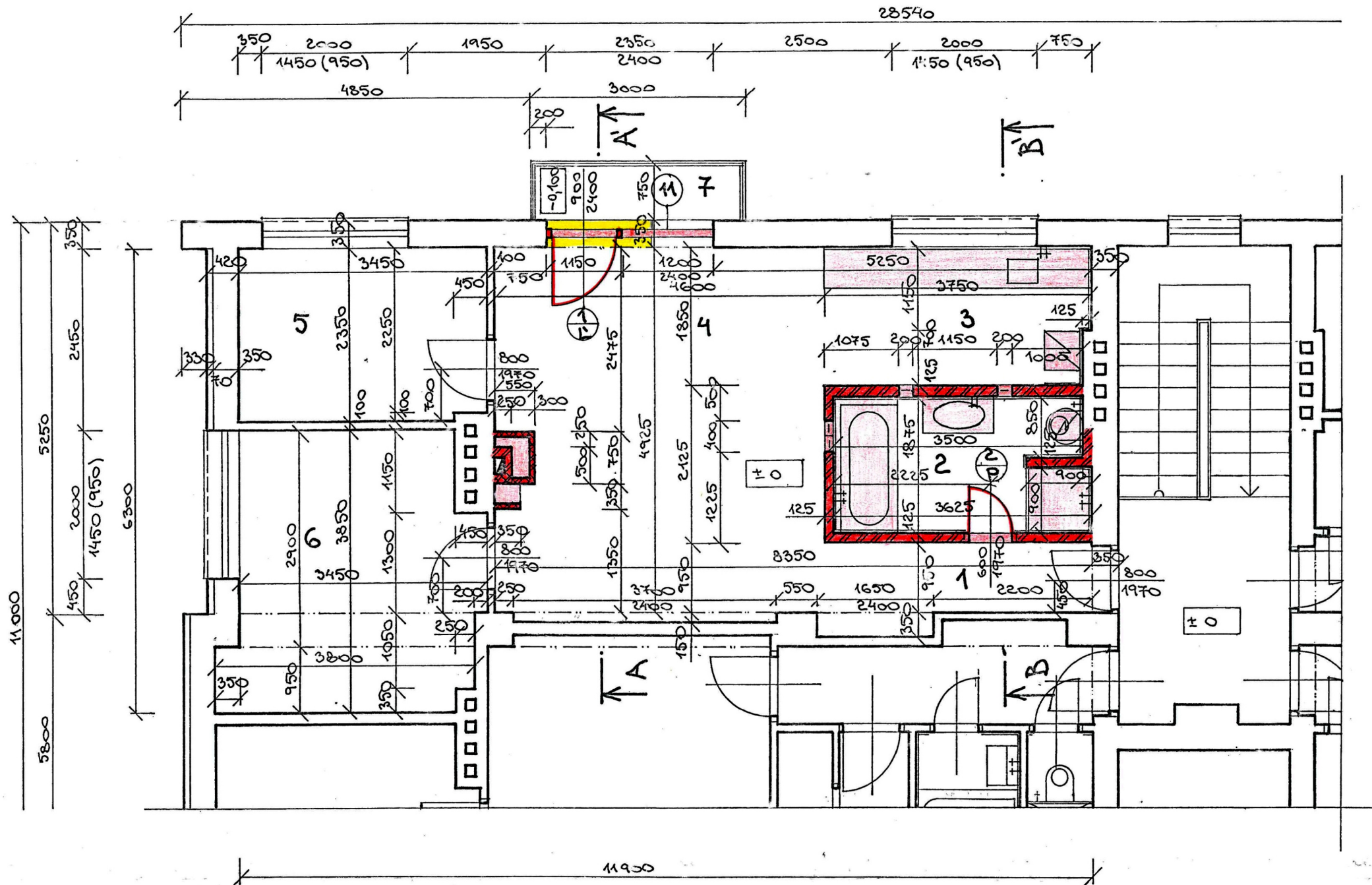

LEGENDA:

| ČÍSLO | DRUH MIESTNOSTI | PLOCHA Ym ² | ÚPRAVA PODLAH | ÚPRAVA POVRCHOV | POZNÁMKA |
|-------|-----------------|------------------------|---------------|--|----------------------|
| 1 | CHODBA | 3,56 | VINYL | SÁDROKARTÓN VÁP. OMIEŤKA | |
| 2 | KÚPEĽŇA + WC | 6,80 | KER. DLAŽBA | SÁDROKARTÓN KERAM. OBKLAD LÚ VÍSKU MIEST | |
| 3 | KUCHYŇA | 6,94 | VINYL | SÁDROKARTÓN VÁP. OMIEŤKA | |
| 4 | OBÝV. IZBA | 22,66 | VINYL | SÁDROKARTÓN VÁP. OMIEŤKA | |
| 5 | IZBA | 8,11 | VINYL | SÁDROKARTÓN VÁP. OMIEŤKA | |
| 6 | SPÁĽŇA | 13,00 | VINYL | SÁDROKARTÓN VÁP. OMIEŤKA | |
| 7 | BALKÓN | 2,25 | KER. DLAŽBA | SÁDROKARTÓN VÁP. OMIEŤKA | SOKLIK Z KER. DLAŽBY |

- ZESTUJÚCI STAV
- NOVÝ STAV - MURIVO Z PÓROBETÓNOVÝCH TVÁRNIC PORFIX P 2-500 500x250x125mm, NA HALTU LEPIACU EN. PORFIX
- NOVÝ STAV - MURIVO Z PÓROBETÓNOVÝCH TVÁRNIC PORFIX P 2-500 500x250x75mm, NA HALTU LEPIACU EN. PORFIX
- NOVÝ STAV - SKOBETÓNOVÉ TVÁRNICE
- MURIVO HR. 350mm Z KERAMICKÝCH TVÁRNIC
- MURIVO HR. 100mm Z TEHLY PLNEJ PÁLENEJ
- ± 0 - PODLAHA N.N.P. BYTOVKY

| | |
|--|-----------------|
| INVESTOR: MIROSLAV PATŮŠ, JABLOŇOVÁ 196/4, RAJEC | |
| VYPRACOVAL: ING. ĽUBOŠ LŐRINCZ | |
| STAV. OBJEKT: | DÁTUM: 11. 2019 |
| REKONŠTRUKCIA BYTU | FORMÁT: 3 A4 |
| RAJEC - JABLOŇOVÁ UL. BYT č.196/4/14 | MIERKA: 1:50 |
| OBSAH VÝKRESU: PÔDORYS BYTU - NOVÝ STAV | Č. VÝKRESU: A3 |